

# 添付資料4-3

## 重金属類溶出量 見積用事前調査結果

(mg/L)

項目	定量 下限値	焼却炉 炉内 焼却灰		除じん装置 電気集じん器内 堆積物		煙突 煙突下部 堆積物		灰処理装置 灰固化装置内 堆積物	特別管理 産業廃棄物 の判定基準 (燃え殻・ばいじん)
		A系	B系	A系	B系	A系	B系		
アルキル水銀	0.0005	ND	ND	ND	ND	ND	ND	ND	検出されないこと
総水銀	0.0005	ND	ND	ND	0.0008	ND	ND	ND	0.005
カドミウム	0.009	ND	0.011	0.031	0.026	ND	ND	ND	0.09
鉛	0.03	ND	ND	ND	ND	ND	ND	ND	0.3
六価クロム	0.15	5.6	0.54	ND	ND	ND	ND	ND	1.5
ヒ素	0.03	ND	ND	ND	ND	ND	ND	ND	0.3
セレン	0.03	ND	ND	ND	ND	ND	ND	ND	0.3
1,4-ジオキサン	0.005	ND	ND	ND	ND	ND	ND	ND	0.5

ND : 定量下限値未満

特別管理産業廃棄物の判定基準を超えるもの



見積用事前調査（重金属類溶出量）採取箇所

煙突(各系)

堆積物

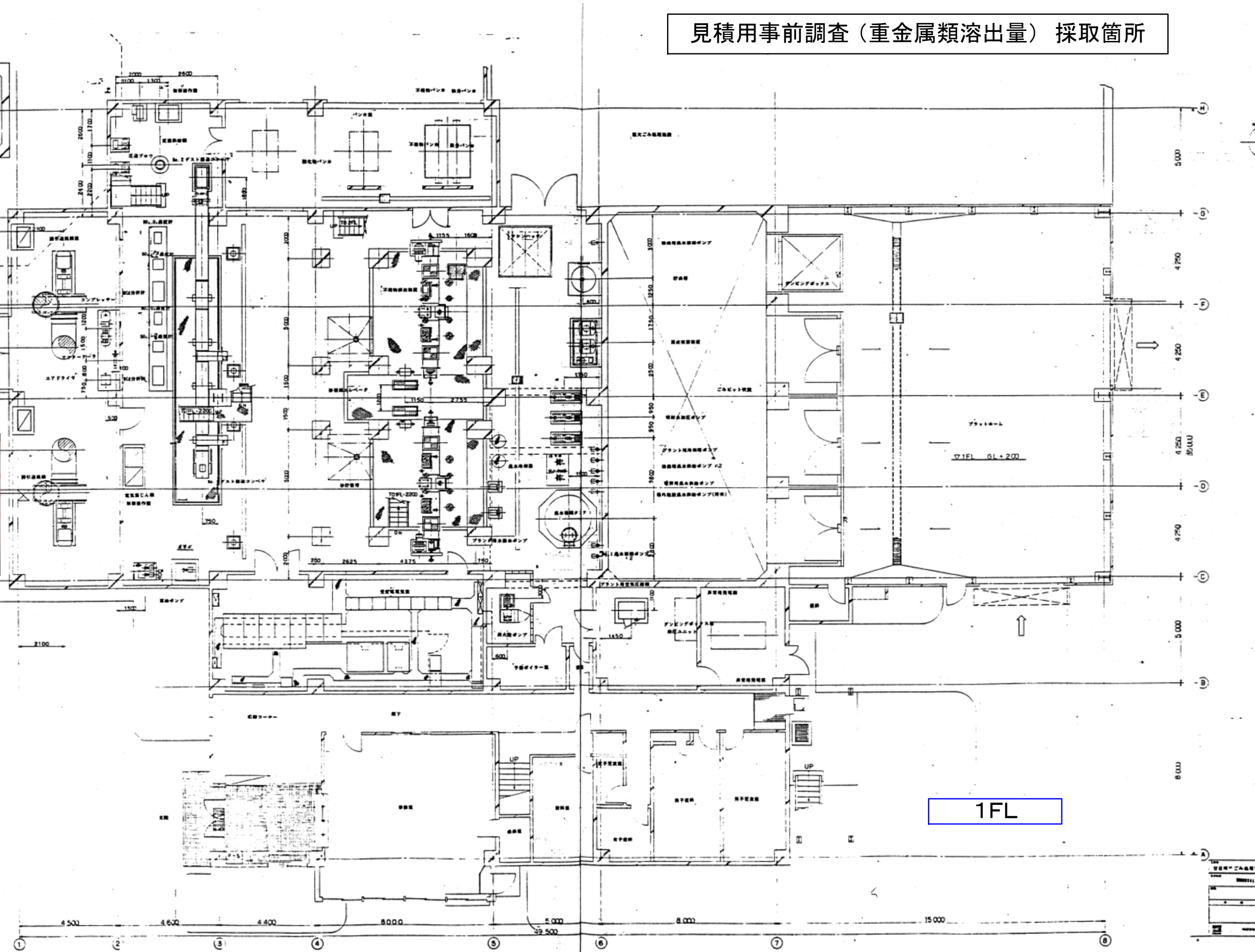

1FL

1/50
建設部 工務課
2023.11.1
1/50
建設部 工務課
2023.11.1



見積用事前調査（重金属類溶出量）採取箇所

灰固化装置（混練機/バイパス用ダスト加湿器）

堆積物

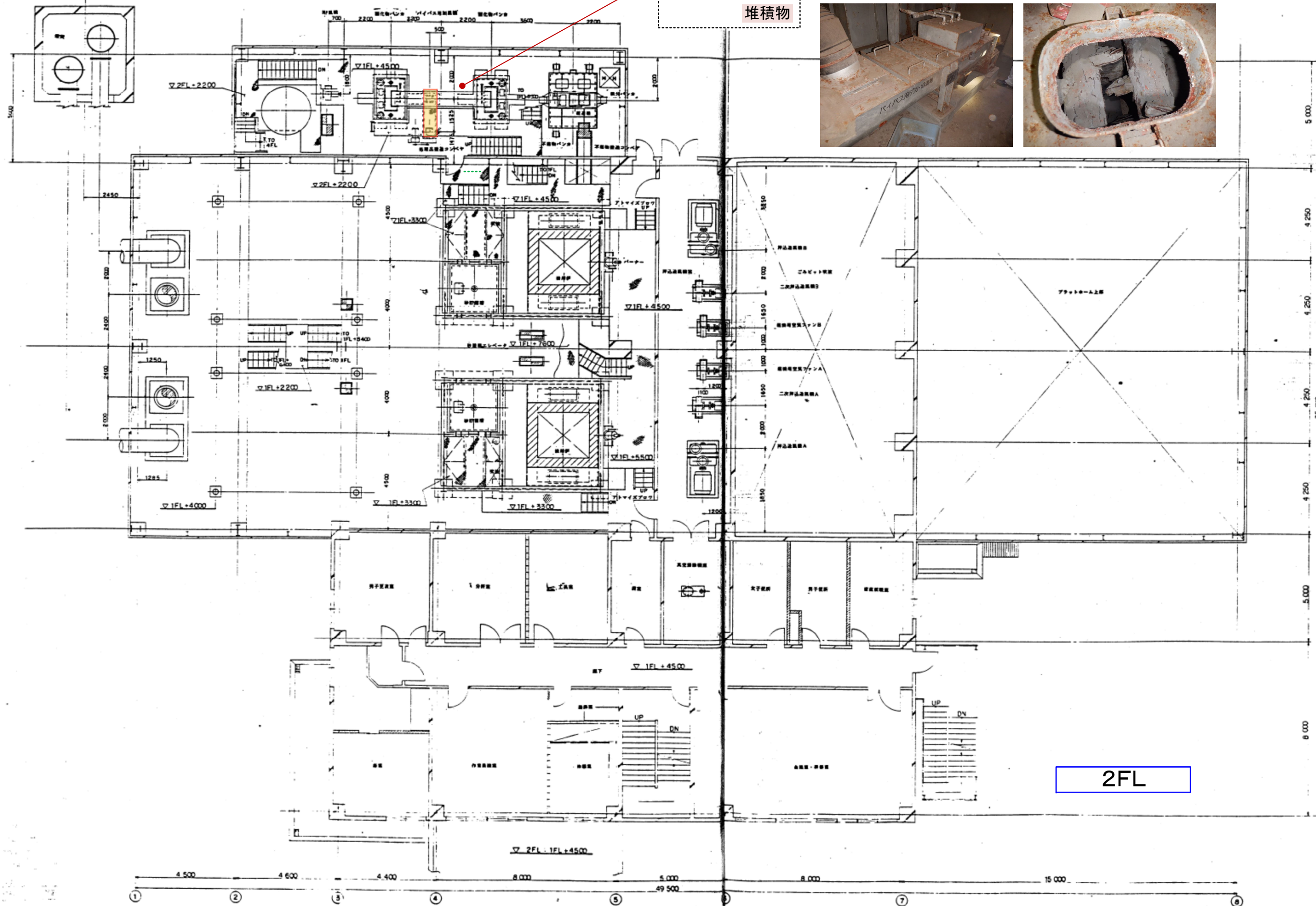

2FL



見積用事前調査（重金属類溶出量）採取箇所

焼却炉(各系)

焼却灰

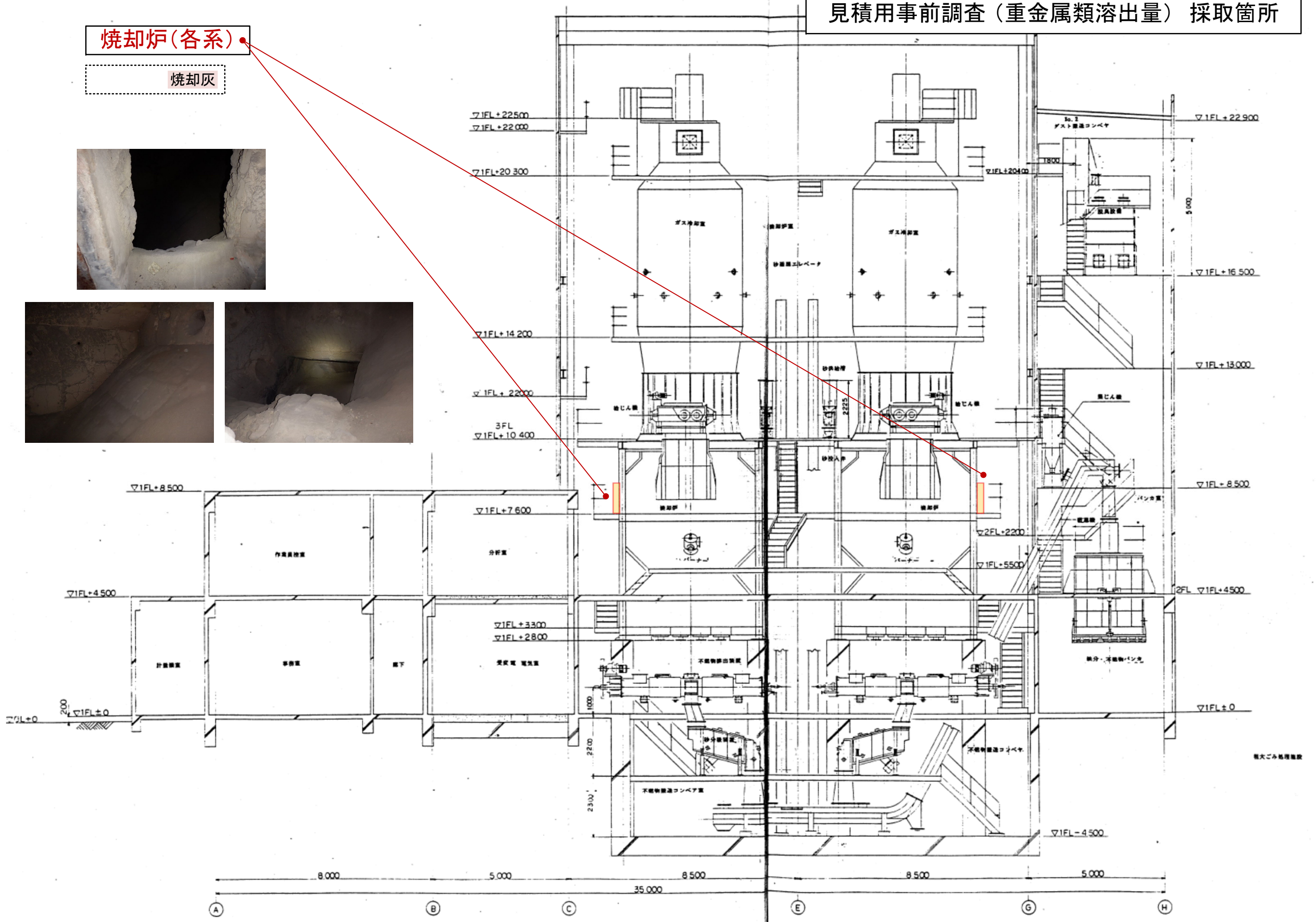



見積用事前調査（重金属類溶出量）採取箇所

電気集じん器(各系)

焼却灰

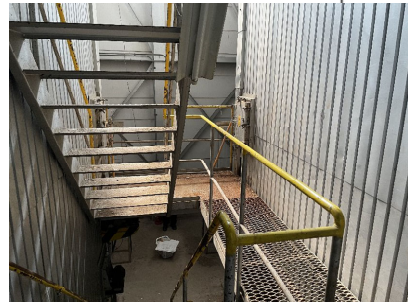

焼却炉(各系)※再掲

焼却灰

